

HORTALIZAS EL MÁQUINA, S.L.

PROYECTO DE ACTUACIÓN DE INTERÉS PÚBLICO PARA LA CONSTRUCCIÓN DE NAVE AGRÍCOLA PARA PRIMERA TRANSFORMACIÓN DE PRODUCTOS AGRÍCOLAS EN POLÍGONO 22 PARCELA 9 DE LA COLONIA DE MONTE ALGAIDA, EN SANLUCAR DE BARRAMEDA, CÁDIZ

Índice de Planos

- Plano nº 1.- Situación-Emplazamiento
- Plano nº 2.- Planta General. Situación actual
- Plano nº 3.- Planta General. Situación Proyectada
- Plano nº 4.- Planta de distribución
- Plano nº 5.- Secciones



Aprobado por Junta de Gobierno Local
23 de MARZO 2023
EL OFICIAL MAYOR

220101AA



VISADO : V202001312 Exp : E202000784
Validación agronomos-e-gestores [FVWRSV7N1WCDAJG]

9/10
2020

Habilitación
Profesional

Col. nº 0002976 MANUEL LUQUE SORO

EL MÁQUINA E HIJO,
S.L.



UNIVERSIDAD DE BARRANQUILLA
FACULTAD DE INGENIERÍA Y ARQUITECTURA
DEPARTAMENTO DE INGENIERÍA DE BARRANQUILLA (C.A.D.T.)

PROYECTO

CIUDAD DEL AGRO

LEYENDA



PLANTA GENERAL
ESCALA 1/50.000



PROYECTO DE ACHICACIÓN DE INTERÉS PÚBLICO PARA LA
CONSTRUCCIÓN DE MANE AGRÍCOLA PARA PRIMERA
TRANSFORMACIÓN DE PRODUCTOS DE EXPLOTACIÓN EN
POLICENO 22 PARCELA 9 DE LA COCINA DE MONTE AIGUADA,
EN EL MUNICIPIO DE BARRANQUILLA - CANTÓN

PROYECTO DE PLANEAMIENTO

SITUACIÓN Y EMPLAZAMIENTO

PLANO Nº. 01

ESCALA 1 : 50.000

SEPTIEMBRE 2020



Ases. Dir. de la Asesoría de Gestión y el Medio - C.A. S.M. S.A.
C.A. S.M. S.A. - INSTITUCIÓN DE INVESTIGACIONES Y SERVICIOS
C.A. S.M. S.A. - INSTITUCIÓN DE INVESTIGACIONES Y SERVICIOS
C.A. S.M. S.A. - INSTITUCIÓN DE INVESTIGACIONES Y SERVICIOS
C.A. S.M. S.A. - INSTITUCIÓN DE INVESTIGACIONES Y SERVICIOS

Aprobado por Junta de Gobierno Local
23 de MARZO 2023
EL OFICIAL MAYOR

1



EL MAQUINA E HIJO,
S.L.



LEYENDA

N	X	Y
1	7.39.392.93	4079285.43
2	7.39.692.65	4079768.78
3	7.39.178.85	4079.85.26
4	7.39.478.50	4079168.70
5	7.39.484.75	4079167.14
6	7.39.470.59	4079069.17
7	7.39.363.82	4079284.05

PROYECTO DE AMPLIACION DE UNIDAD PUESTO PARA LA CONSTRUCCION DE UN PAVILLO PARA LA REALIZACION DE ACTIVIDADES DEPORTIVAS Y RECREATIVAS EN EL MUNICIPIO DE ALGALDA (CANTON ALGALDA) PROVINCIA DE MANABI

INSTRUMENTO DE PLANIFICACION URBANA

PARA LA GENERAL EXHIBIENE COORD. UTA

Nº: 02

1 : 1.000

SEPTIEMBRE 2020

Aprobado por Junta de Gobierno Local
23 de MARZO 2023
EL OFICIAL MAYOR

INFORMACIÓN GENERAL DEL PROYECTO

Nombre del Proyecto: []

Ubicación: []

Objetivo: []

ÍTEM	DESCRIPCIÓN	CANTIDAD	UNIDAD	VALOR UNITARIO	VALOR TOTAL
1	[]	[]	[]	[]	[]
2	[]	[]	[]	[]	[]
3	[]	[]	[]	[]	[]
4	[]	[]	[]	[]	[]
5	[]	[]	[]	[]	[]
6	[]	[]	[]	[]	[]
7	[]	[]	[]	[]	[]
8	[]	[]	[]	[]	[]
9	[]	[]	[]	[]	[]
10	[]	[]	[]	[]	[]
11	[]	[]	[]	[]	[]
12	[]	[]	[]	[]	[]
13	[]	[]	[]	[]	[]
14	[]	[]	[]	[]	[]
15	[]	[]	[]	[]	[]
16	[]	[]	[]	[]	[]
17	[]	[]	[]	[]	[]
18	[]	[]	[]	[]	[]
19	[]	[]	[]	[]	[]
20	[]	[]	[]	[]	[]
21	[]	[]	[]	[]	[]
22	[]	[]	[]	[]	[]
23	[]	[]	[]	[]	[]
24	[]	[]	[]	[]	[]
25	[]	[]	[]	[]	[]
26	[]	[]	[]	[]	[]
27	[]	[]	[]	[]	[]
28	[]	[]	[]	[]	[]
29	[]	[]	[]	[]	[]
30	[]	[]	[]	[]	[]
31	[]	[]	[]	[]	[]
32	[]	[]	[]	[]	[]
33	[]	[]	[]	[]	[]
34	[]	[]	[]	[]	[]
35	[]	[]	[]	[]	[]
36	[]	[]	[]	[]	[]
37	[]	[]	[]	[]	[]
38	[]	[]	[]	[]	[]
39	[]	[]	[]	[]	[]
40	[]	[]	[]	[]	[]
41	[]	[]	[]	[]	[]
42	[]	[]	[]	[]	[]
43	[]	[]	[]	[]	[]
44	[]	[]	[]	[]	[]
45	[]	[]	[]	[]	[]
46	[]	[]	[]	[]	[]
47	[]	[]	[]	[]	[]
48	[]	[]	[]	[]	[]
49	[]	[]	[]	[]	[]
50	[]	[]	[]	[]	[]
51	[]	[]	[]	[]	[]
52	[]	[]	[]	[]	[]
53	[]	[]	[]	[]	[]
54	[]	[]	[]	[]	[]
55	[]	[]	[]	[]	[]
56	[]	[]	[]	[]	[]
57	[]	[]	[]	[]	[]
58	[]	[]	[]	[]	[]
59	[]	[]	[]	[]	[]
60	[]	[]	[]	[]	[]
61	[]	[]	[]	[]	[]
62	[]	[]	[]	[]	[]
63	[]	[]	[]	[]	[]
64	[]	[]	[]	[]	[]
65	[]	[]	[]	[]	[]
66	[]	[]	[]	[]	[]
67	[]	[]	[]	[]	[]
68	[]	[]	[]	[]	[]
69	[]	[]	[]	[]	[]
70	[]	[]	[]	[]	[]
71	[]	[]	[]	[]	[]
72	[]	[]	[]	[]	[]
73	[]	[]	[]	[]	[]
74	[]	[]	[]	[]	[]
75	[]	[]	[]	[]	[]
76	[]	[]	[]	[]	[]
77	[]	[]	[]	[]	[]
78	[]	[]	[]	[]	[]
79	[]	[]	[]	[]	[]
80	[]	[]	[]	[]	[]
81	[]	[]	[]	[]	[]
82	[]	[]	[]	[]	[]
83	[]	[]	[]	[]	[]
84	[]	[]	[]	[]	[]
85	[]	[]	[]	[]	[]
86	[]	[]	[]	[]	[]
87	[]	[]	[]	[]	[]
88	[]	[]	[]	[]	[]
89	[]	[]	[]	[]	[]
90	[]	[]	[]	[]	[]
91	[]	[]	[]	[]	[]
92	[]	[]	[]	[]	[]
93	[]	[]	[]	[]	[]
94	[]	[]	[]	[]	[]
95	[]	[]	[]	[]	[]
96	[]	[]	[]	[]	[]
97	[]	[]	[]	[]	[]
98	[]	[]	[]	[]	[]
99	[]	[]	[]	[]	[]
100	[]	[]	[]	[]	[]



GERENCIA MUNICIPAL DE
URBANISMO
SECRETARÍA

ZONA MANIPULACION	VALOR M ²
ANTECAMARA	101,00 m ²
CAMARA MANIPULACION (A)	119,16 m ²
CAMARA MANIPULACION (B)	171,39 m ²
CAMARA MANIPULACION (C)	174,33 m ²
ZONA CLIENTES	89,02 m ²
OPENCOS	41,03 m ²
DEPOSITO	329,40 m ²
PASADIZO	129,00 m ²

EL MAQUINA E HIEDO,
S.A.S.
CALLE 100 No. 100-100, Bogotá, D.C.
TEL: (57) 311 454 5454
WWW.ELMAQUINA.EHIEDO.COM

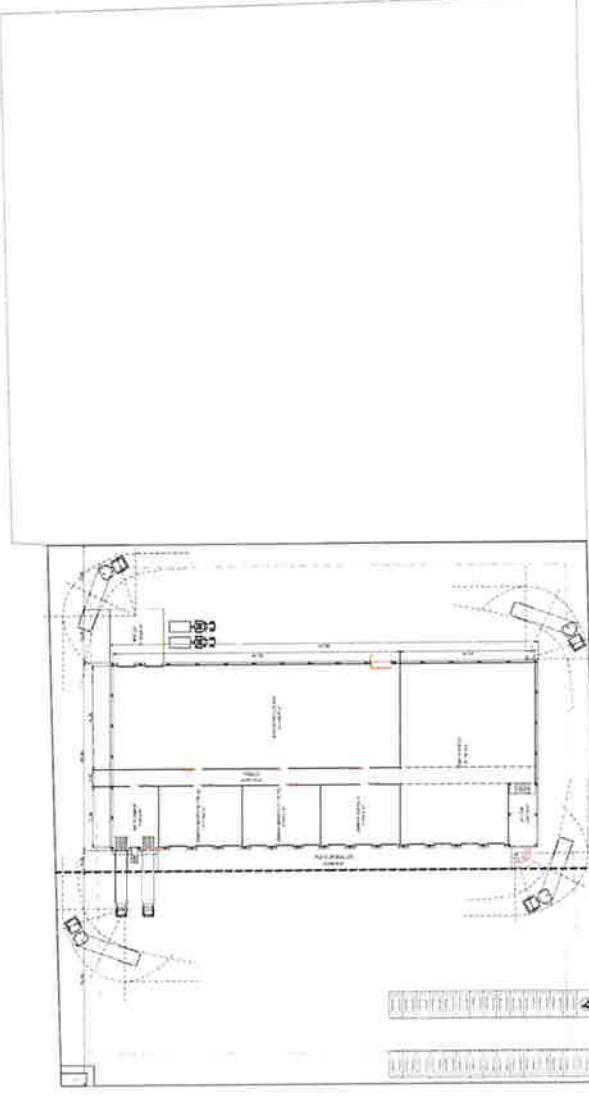

PLANTA GENERAL

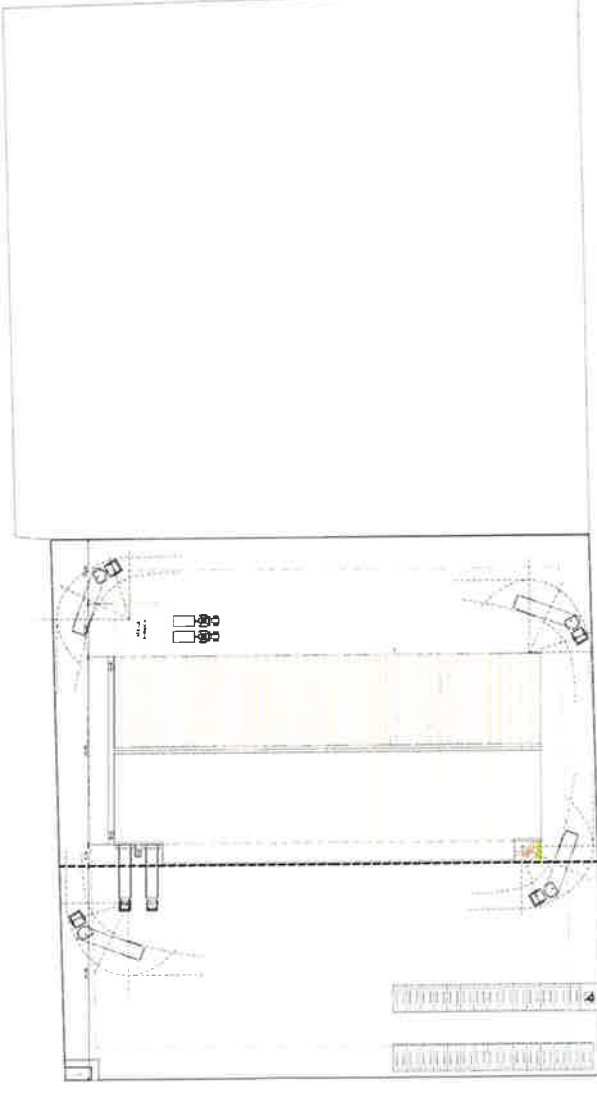

PLANTA GENERAL

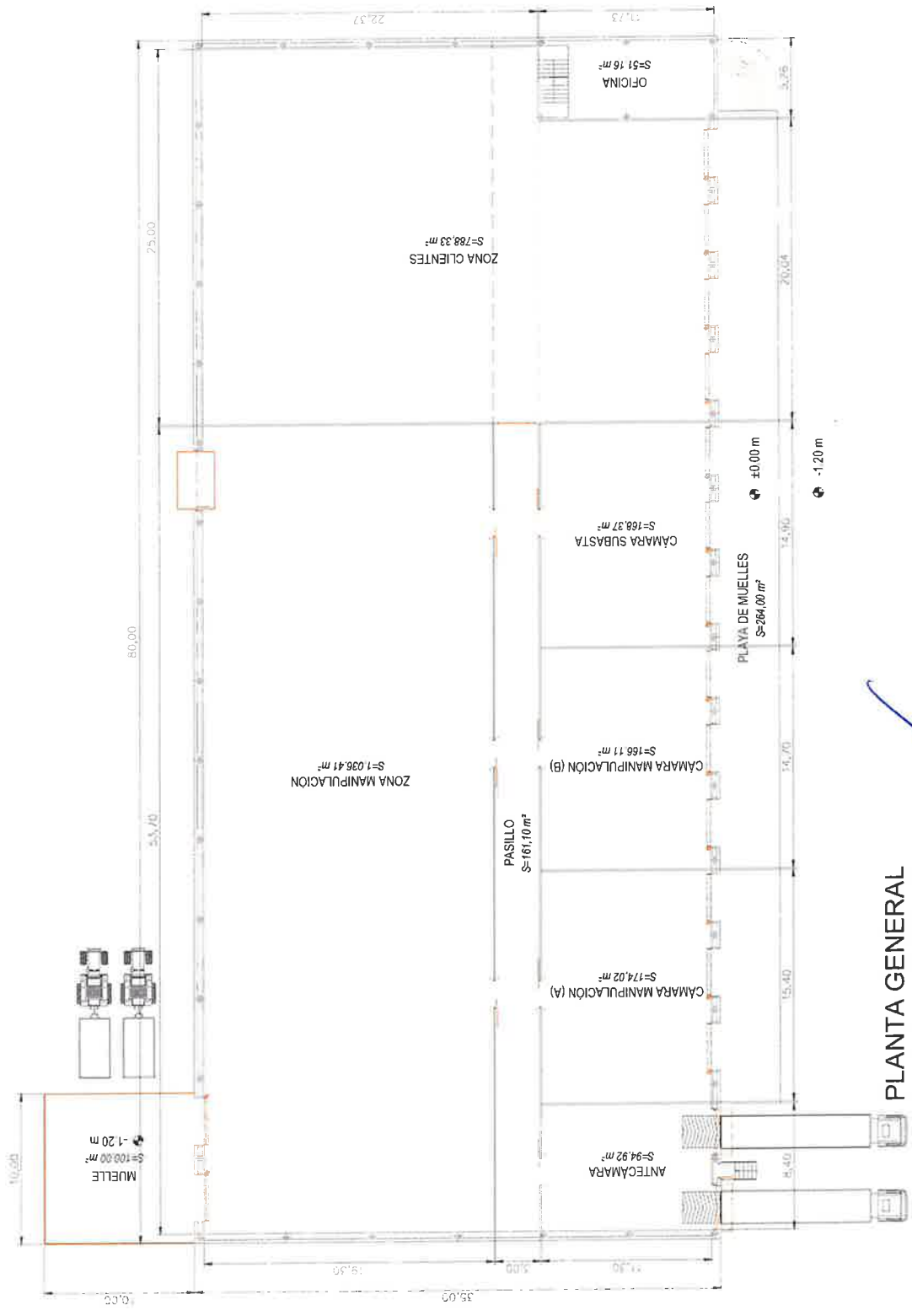

PLANTA GENERAL

SECT.	SUPERFICIE	ALZADA ÚTIL	VOLUMEN
ZONA MANIPULACION	1036.41 m ²	4.75 m	4923.15 m ³
CAMARA MANIPULACION (A)	174.02 m ²	4.75 m	824.81 m ³
CAMARA MANIPULACION (B)	166.11 m ²	4.75 m	787.02 m ³
CAMARA SUBASTA	168.37 m ²	4.75 m	793.75 m ³
ZONA CLIENTES	788.33 m ²	4.75 m	3724.57 m ³
OFICINA	51.16 m ²	4.75 m	243.01 m ³
ANTECAMARA	94.92 m ²	4.75 m	450.06 m ³
PLAYA DE MUELLES	284.00 m ²	0.30 m	85.20 m ³
MUELLE	108.00 m ²	0.30 m	32.40 m ³
TOTAL	3600.00 m ²		17000.00 m ³

GERENCIA MUNICIPAL DE URBANISMO
SECRETARIA

GERENCIA MUNICIPAL DE URBANISMO
PLANEAMIENTO Y OBRAS

EL MAQUINA E INGENIERIA

1 : 150
04

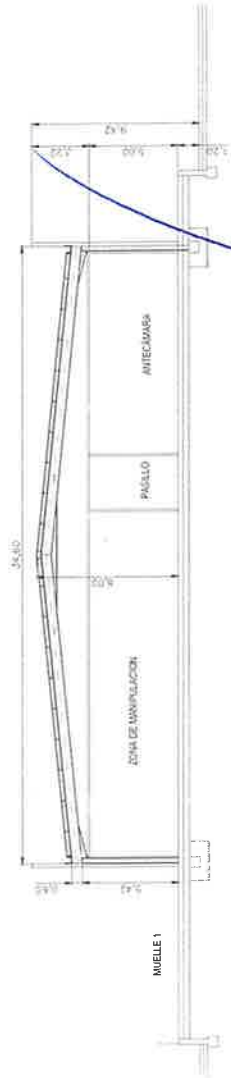
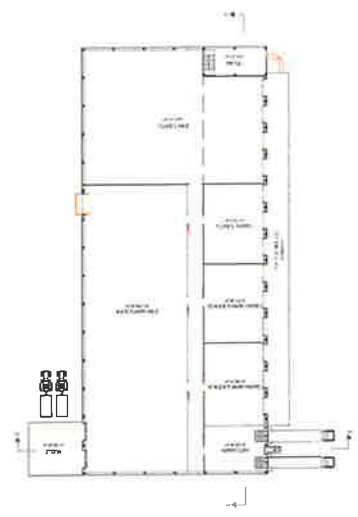
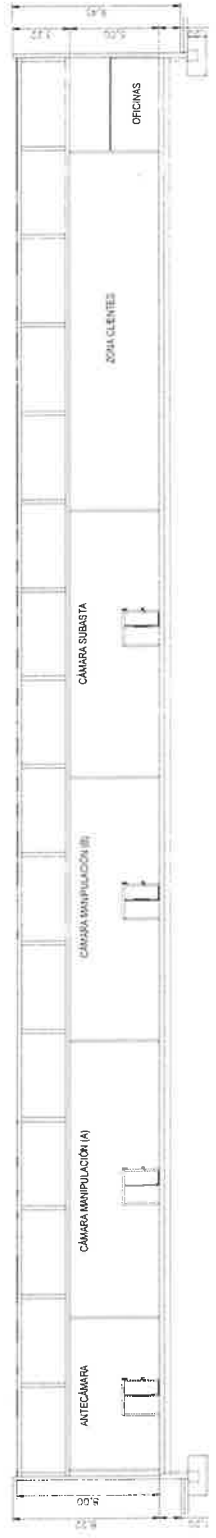
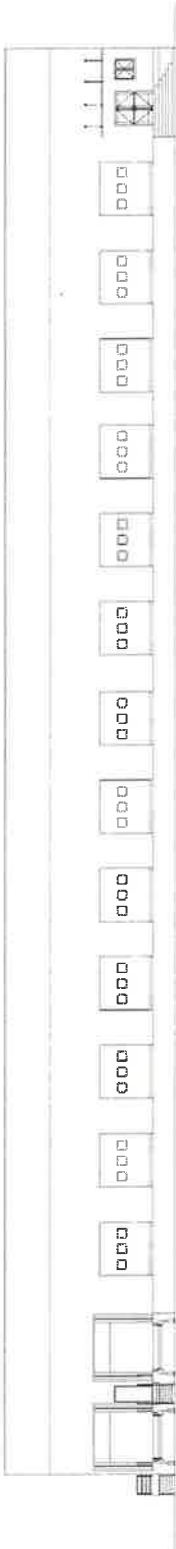

GERENCIA MUNICIPAL DE URBANISMO
 SECRETARIA

GERENCIA MUNICIPAL DE URBANISMO
 DEPARTAMENTO Y GESTION

EL MAQUINA E HINO,
 S. L.



no 05
 1 : 150



PROYECTO DE CONSTRUCCION DE UN CENTRO DE ATENCION AL CLIENTE EN EL MUNICIPIO DE EL MAQUINA E HINO, CANTON EL MAQUINA E HINO, PROVINCIA DE LOS RIOS.